

Hinweis: Die Lage der Versorgungsleitungen ist lediglich nachrichtlich eingetragen und bei der Bauausführung genauer zu prüfen.

Legende [Planung]

- Fahrbahn DoB
- Entwässerungsmulde / Graben
- Bankette
- Grundstücksgrenze
- 21.98 m 0.5%
B DN 400 Durchlass
- Rückschnitt Sträucher

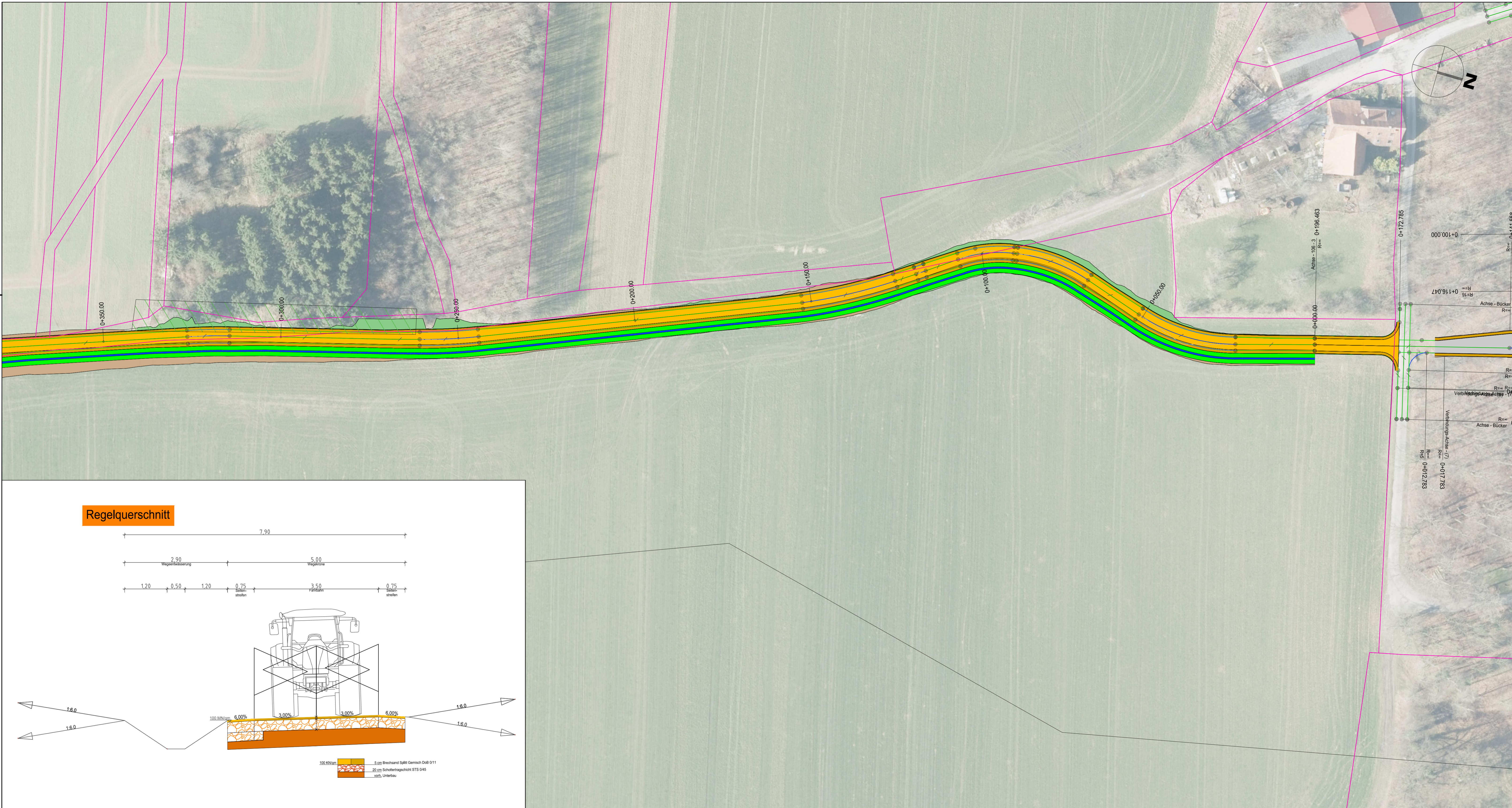

Regelquerschnitt

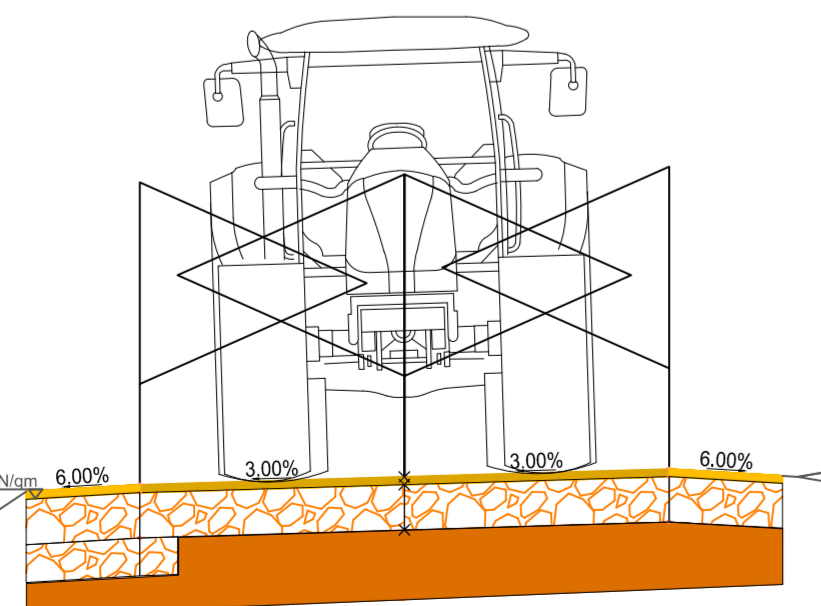
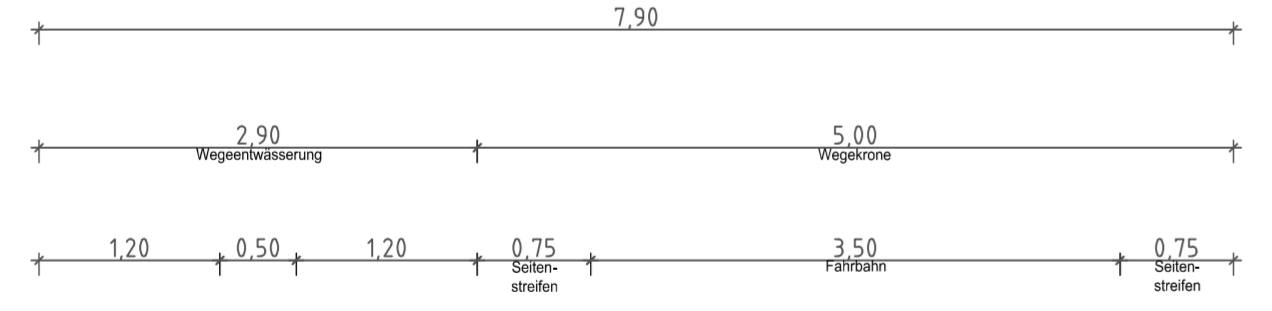

100 Kt/m³
 5 cm Bituchand Splitt Gemisch D48 D11
 20 cm Schutztragsschicht STS 0448
 vorh. Unterbau

Index	Art der Änderung	Datum	Name

Verfasser: Bezirksregierung Münster
 Dezernat 33
 Ländliche Entwicklung / Bodenordnung
 Leisweg 12
 48653 Coesfeld

Verfahren: FB Darfeld 4 08 01	Maßstab LP: 1:500 Maßstab RQ 1:50												
Bauwerk: DA 19-4 A Weg 106	Blatt 1 von 3												
Zeichnungsdarstellung: Lageplan zur Ausschreibung	<table border="1"> <thead> <tr> <th> </th> <th>Datum</th> <th>Zeichen</th> </tr> </thead> <tbody> <tr> <td>bearbeitet</td> <td> </td> <td> </td> </tr> <tr> <td>gezeichnet</td> <td>05.08.2019</td> <td>Pöpping</td> </tr> <tr> <td colspan="3">aufgestellt/zur Bauausführung freigegeben:</td> </tr> </tbody> </table>		Datum	Zeichen	bearbeitet			gezeichnet	05.08.2019	Pöpping	aufgestellt/zur Bauausführung freigegeben:		
	Datum	Zeichen											
bearbeitet													
gezeichnet	05.08.2019	Pöpping											
aufgestellt/zur Bauausführung freigegeben:													
Coesfeld,2019 <small>Bezirksregierung Münster</small>													